

W O O D
R E C O L E T A

Larrea 1180, Recoleta



W

Donde el movimiento urbano se transforma en calma,
y la arquitectura crea espacios pensados para
disfrutar, conectar y sentir que todo está
exactamente donde tiene que estar.

Recoleta, Bs. As.
Arg/2026



Habitar / Recoleta

En **WOOD Recoleta**, la arquitectura contemporánea da forma a espacios pensados para ser vividos. Cada detalle combina *diseño, funcionalidad y calidad constructiva*, creando ambientes que acompañan el ritmo de la ciudad sin perder *calidez*.

A lo largo de sus **12 pisos**, el edificio se integra de manera natural al entorno urbano, mientras el local comercial a la calle suma vida y movimiento al barrio.

Vivir WOOD es sentir Recoleta desde adentro, en un lugar donde la ciudad se vuelve **hogar**.

WOOD

RECOLETA



Recoleta, Bs. As.
Arg/2026

CALL IT HOME
benu corey lee

UBICACIÓN ESTRATÉGICA

Recoleta es sinónimo de *elegancia, historia y vida urbana.*

Uno de los barrios más emblemáticos de Buenos Aires, donde la arquitectura clásica convive con propuestas contemporáneas, y la tranquilidad se equilibra con una intensa actividad cultural y gastronómica.

A pocos pasos de WOOD se encuentran cafés tradicionales, restaurantes de primer nivel, teatros, librerías, universidades, centros de salud y una amplia oferta comercial. Todo conectado por múltiples medios de transporte y con cercanía a líneas de subte, lo que permite moverse por la ciudad de manera rápida y eficiente.

Vivir en Recoleta es tener todo al alcance, en un entorno que combina prestigio, comodidad y estilo.

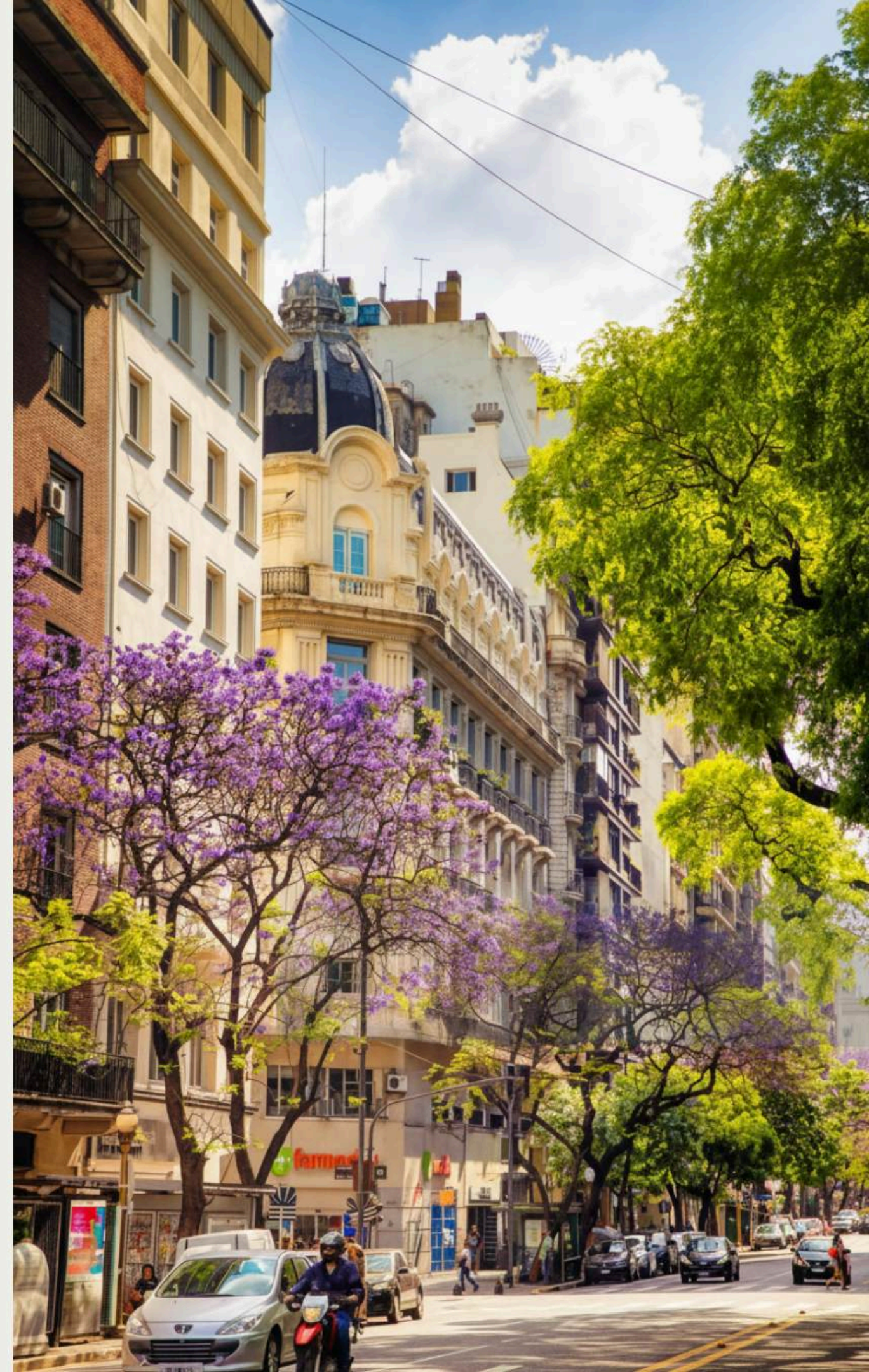

MAPA UBICACIÓN

| Habitar la ciudad |

/ Referencias

 Larrea 1180

 Mercado

 Centro de salud

 Educación

 Transporte público

 Espacios verdes

 Farmacia

 Gimnasio

 Gastronomía

WOOD
RECOLETA

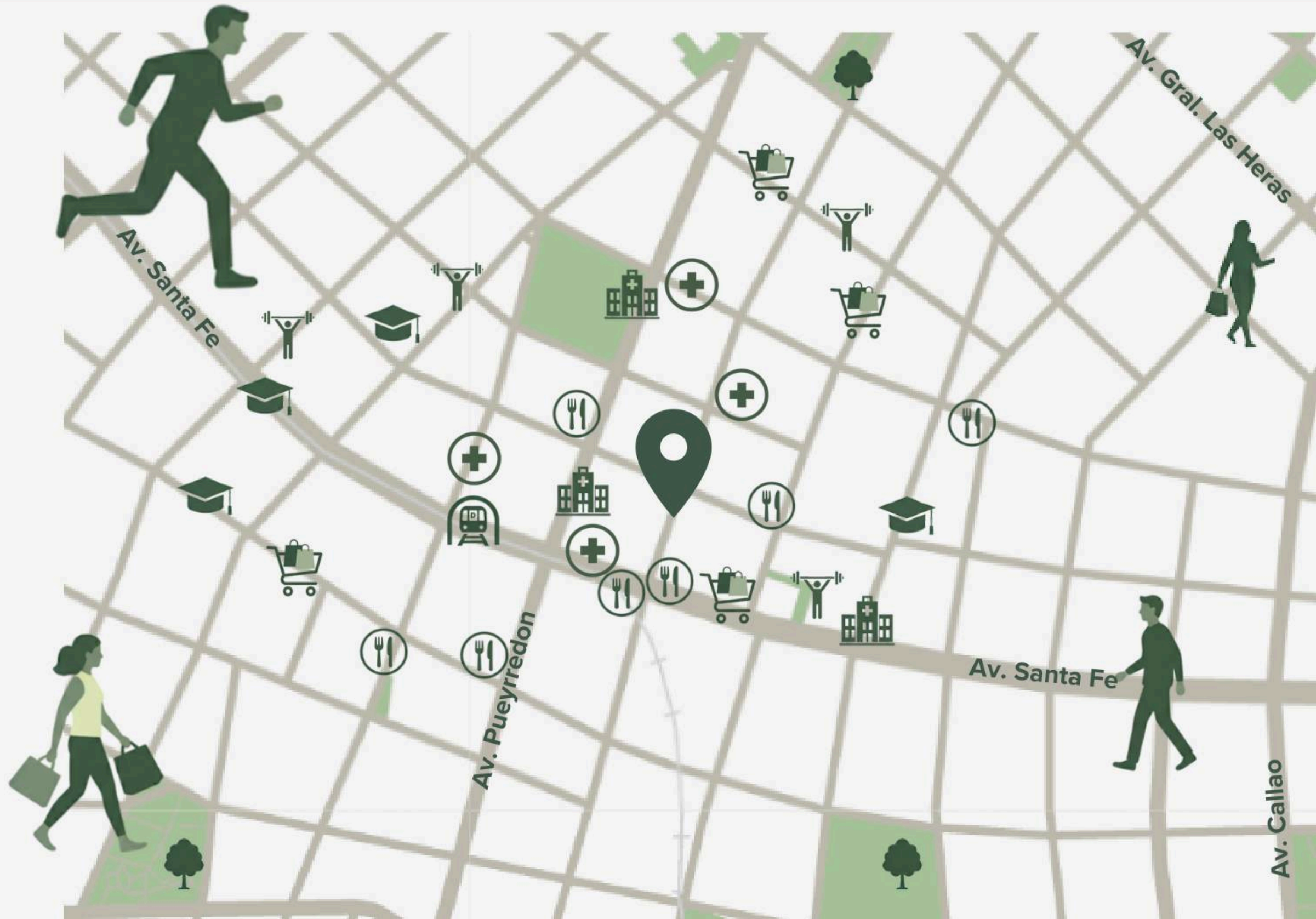

Detalles que perduran

LARREA: Material Palette
WOOD
RECOLETA

Nivel 1° a 10° Piso
UNIDAD A

/ Monoambiente

Superficie cubierta	30.17 m ²
Superficie semicubierta	4.09 m ²
Superficie total	34.26 m ²

WOOD
RECOLETA

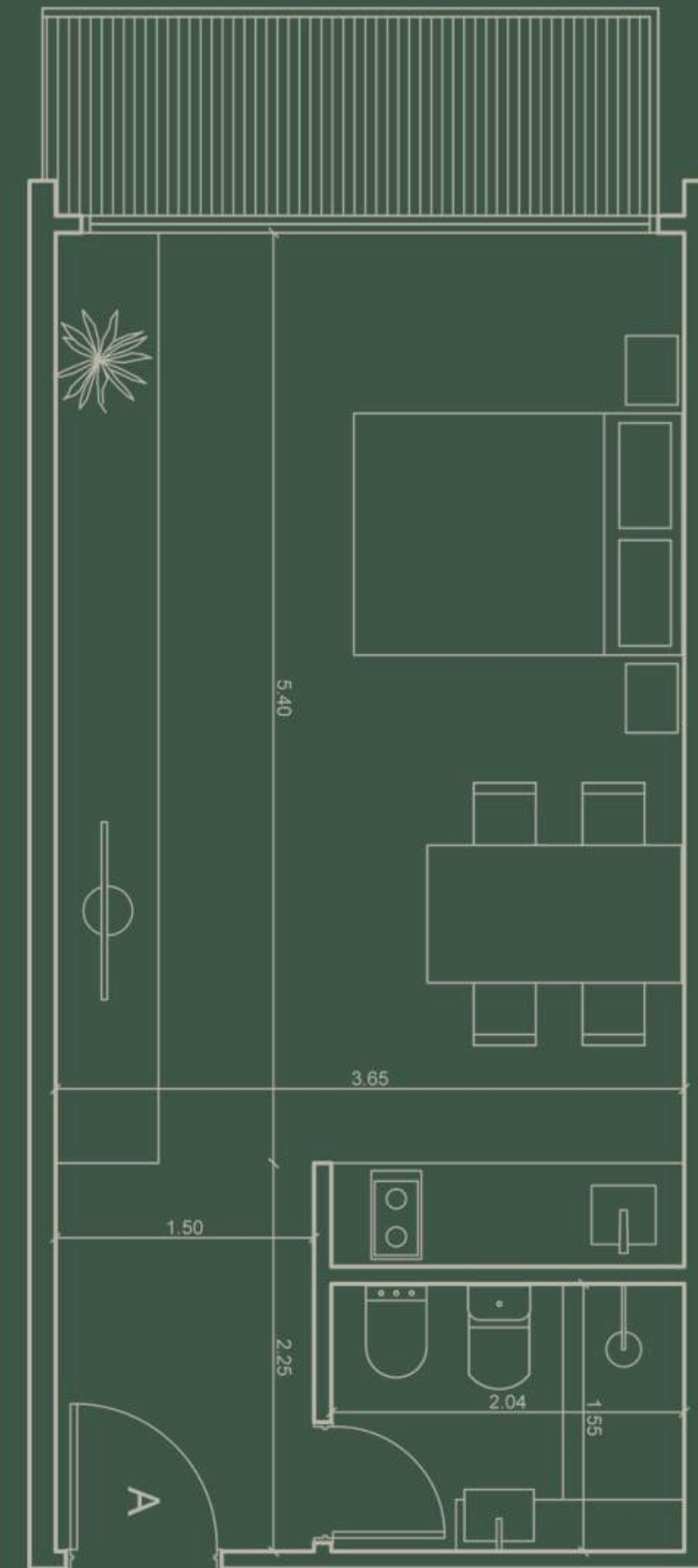

Nivel 1° a 5° Piso
UNIDAD B

/ Monoambiente

Superficie cubierta	32.9 m2
Superficie semicubierta	4.09m2
Superficie total	36.99 m2

WOOD
RECOLETA

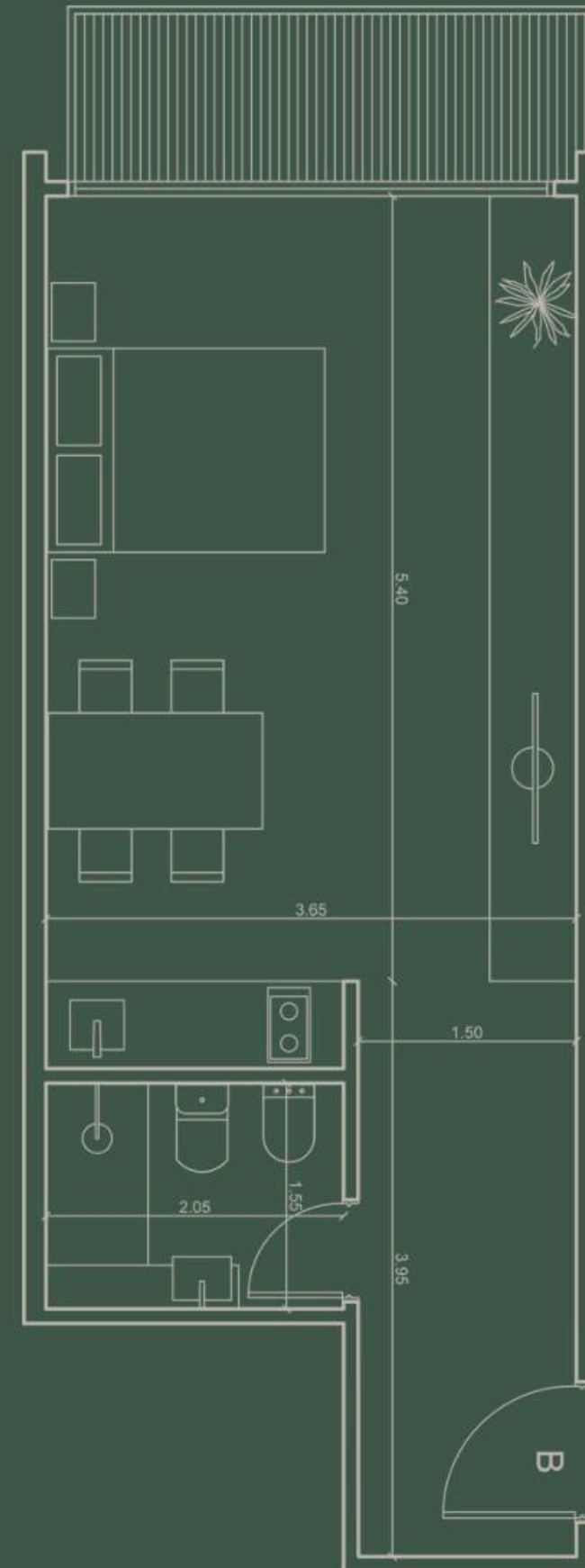

WOOD
RECOLETA



Nivel 1º Piso
UNIDAD C

/ 2 Ambientes

Superficie cubierta	54.58 m ²
Superficie descubierta	53.1 m ²
Superficie total	107.68 m ²

WOOD
RECOLETA

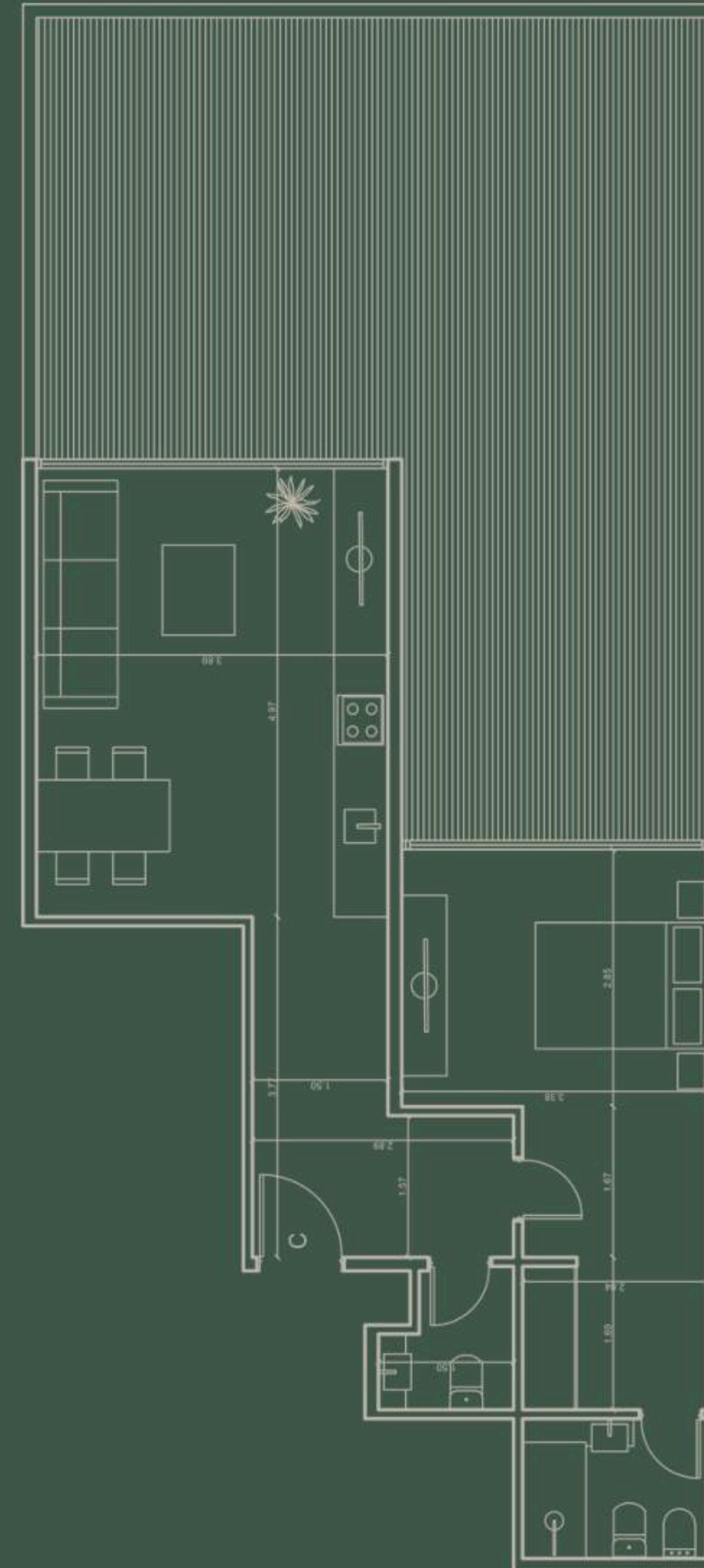

Nivel 2° a 5° Piso
UNIDAD C

/ Estudio profesional

Superficie cubierta	27.17 m ²
Superficie semicubierta	- m ²
Superficie total	27.17m ²

WOOD
RECOLETA

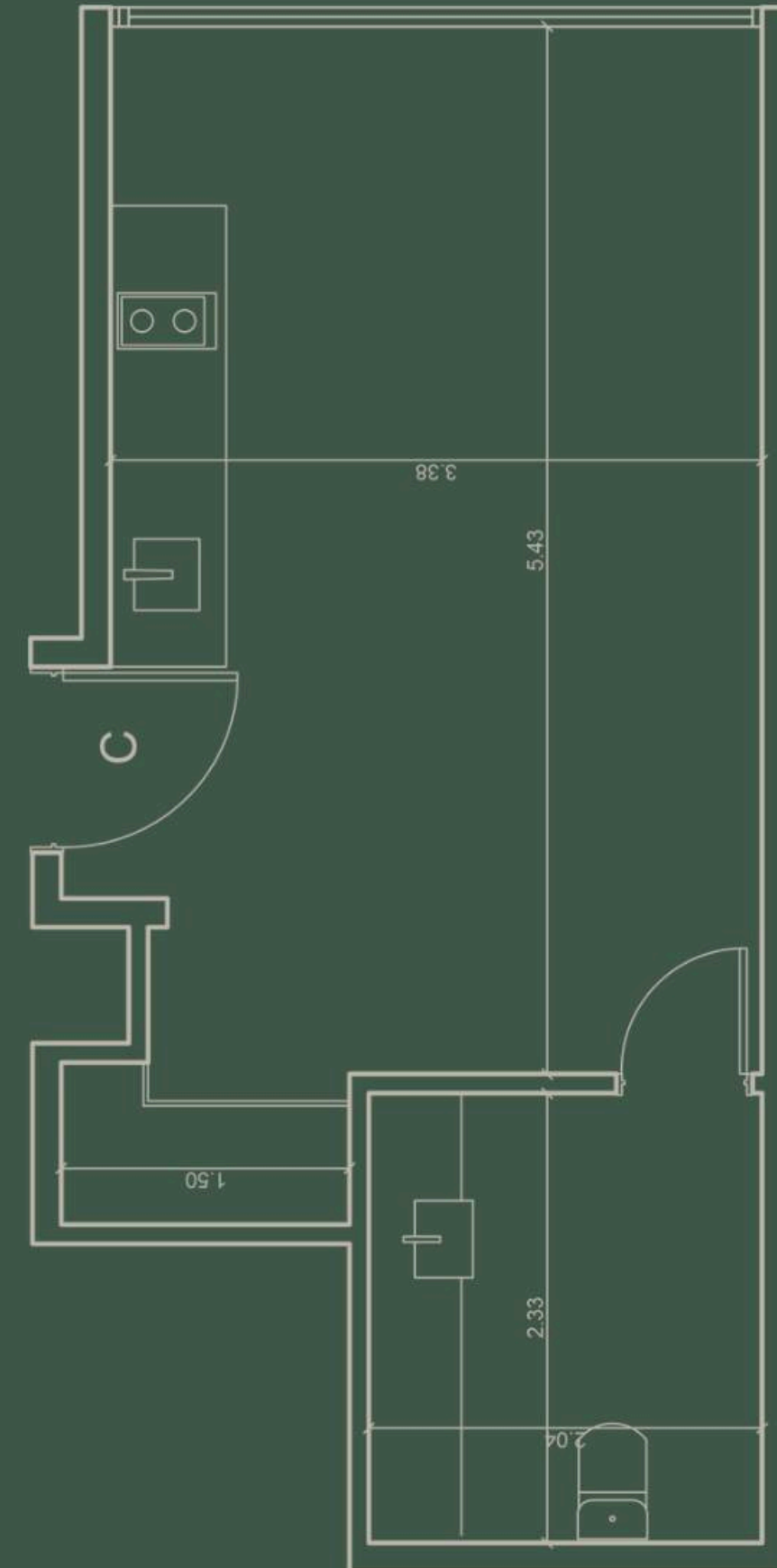

WOOD
RECOLETA



WOOD

RECOLETA

Recoleta, Bs. As.
Arg/2026



Nivel 2° a 5° Piso
UNIDAD D

/ Estudio profesional

Superficie cubierta	25.79 m2
Superficie semicubierta	- m2
Superficie total	25.79 m2

WOOD
RECOLETA

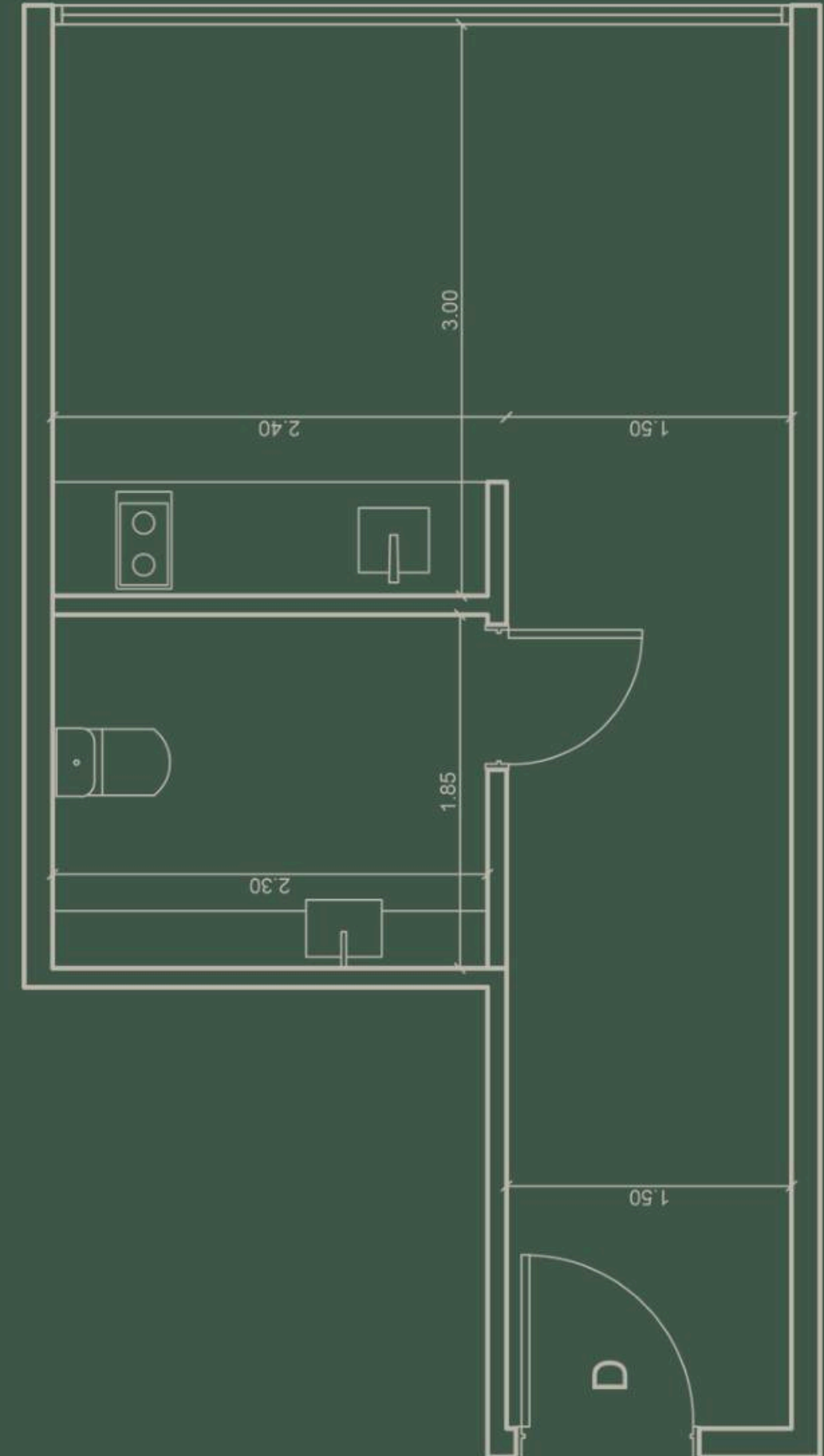

Nivel 6° a 10° Piso

UNIDAD B

/ Monoambiente

Superficie cubierta	36.6 m ²
Superficie semicubierta	4.09 m ²
Superficie total	40.69 m ²

WOOD
RECOLETA

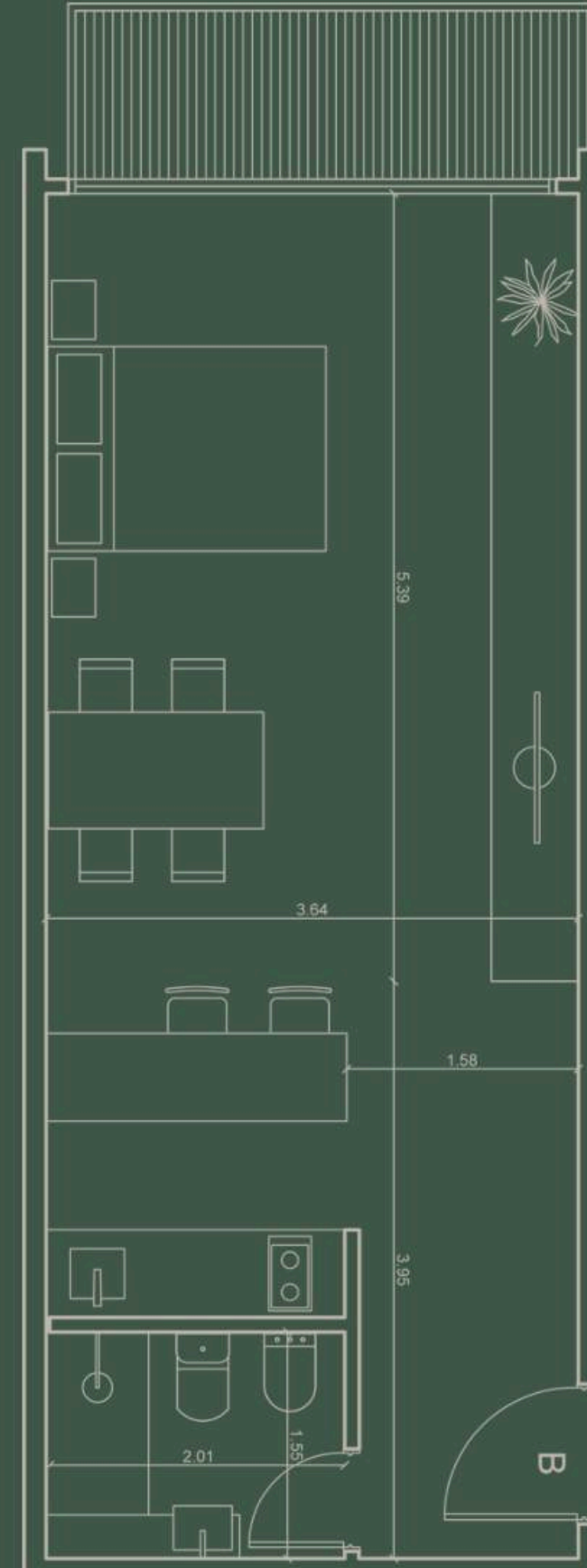



| Habitar la ciudad |

WOOD
RECOLETA

Nivel 6° a 10° Piso
UNIDAD C

/ 2 Ambientes

Superficie cubierta	45.8 m ²
Superficie semicubierta	5.03 m ²
Superficie total	50.83 m ²

WOOD
RECOLETA

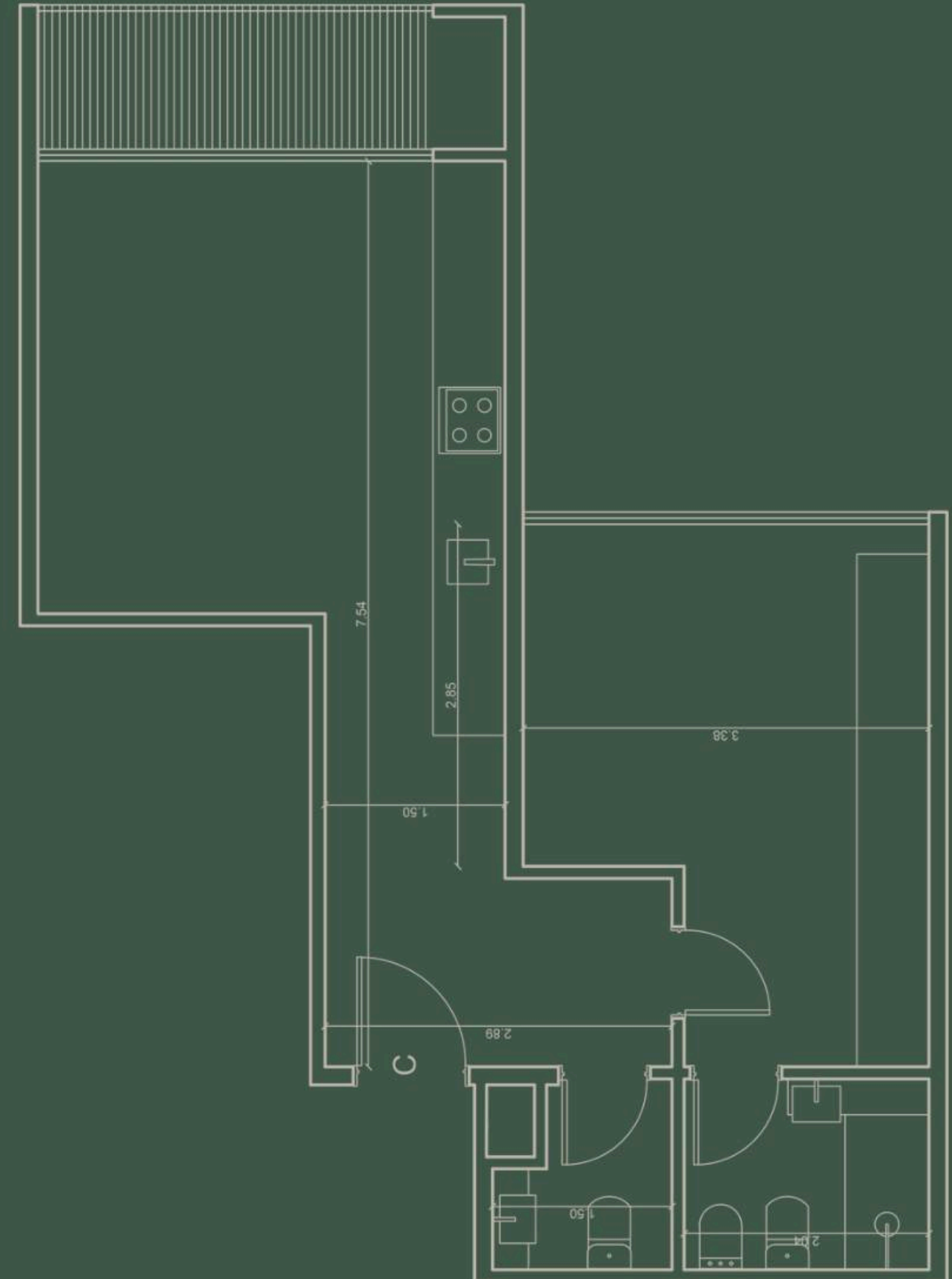

WOOD
RECOLETA



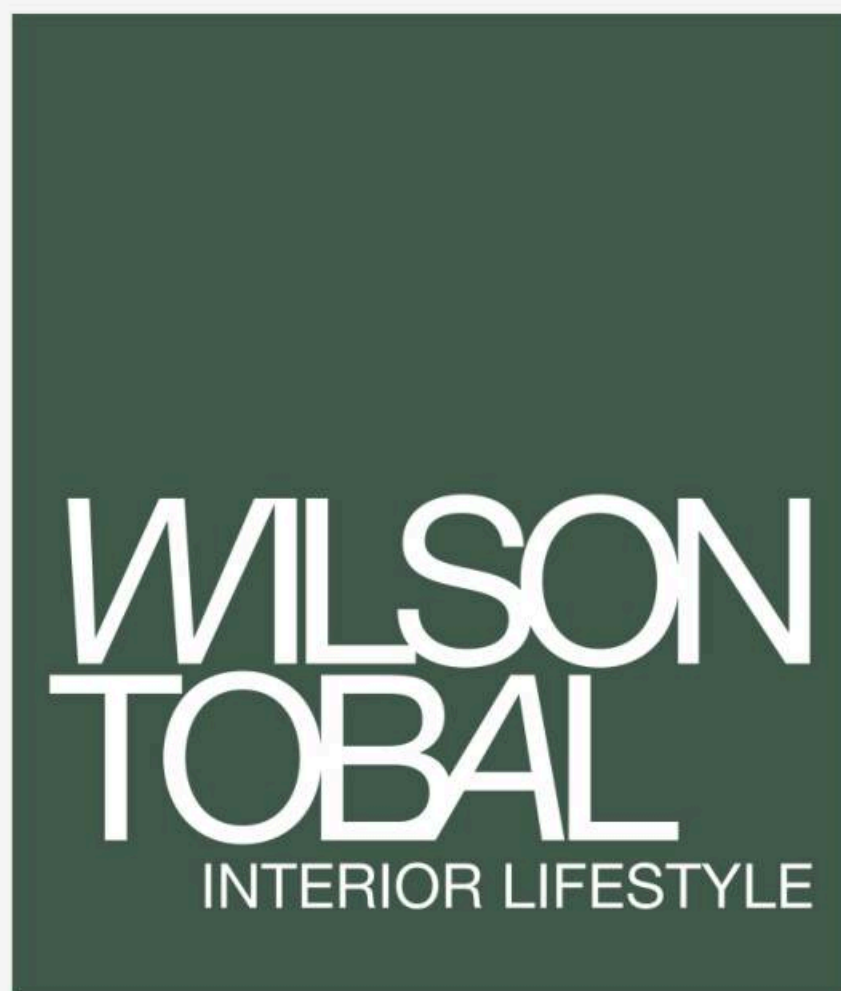

Experiencia

/ Wilson Tobal

Posibilidad de adquirir la unidad con el paquete completo de interiorismo de la firma. Diseño, funcionalidad y texturas pensadas para que tu casa esté completa antes de que te mudes.

MEMORIA DESCRIPTIVA

WOOD
RECOLETA

Pisos de hall de entrada y palier

Placas de porcelanato.

Instalaciones

Sanitarias, agua fría / caliente en termofusión.
Agua caliente individual con termotanques eléctricos marca Surrey o similar.

Aberturas

Marcos y hojas en PVC
Doble vidriado hermetico – DVH.

Baños

Revestidos con placas de porcelanato.
Artefactos sanitarios ROCA o similar.
Receptáculos de ducha.
Griferías marca FV o similar.

Paredes

Yeso enlucido.

Cocina

Mesadas en silestone o similar
Piletas de acero inoxidable marca Johnson o similar.
Muebles bajos en melamina.
Alacenas en melamina.
Anafe con dos (2) hornallas.
Horno eléctrico marca Domec o similar.
Grifería monocomando FV línea Vivace o similar.

Balcones

Pisos de porcelanato
Barandas con vidrios de seguridad.

Placares

Puertas corredizas de melamina blanca.

Detalles

Canalización para TV y teléfonos en todos los ambientes.
Cerraduras biométricas en unidades.



W

| Habitar la ciudad |

WOOD
RECOLETA

